



Soukromá podřipská střední odborná škola
a střední odborné učiliště o. p. s.
Roudnice nad Labem

Výroční zpráva o činnosti školy

Výroční zpráva o hospodaření školy

2021 - 2022



Obsah

Základní údaje o škole	2
Zřizovatel	2
Vedení školy	2
Školská rada	2
Další klíčové funkce v organizaci	3
Úvodní slovo	4
Shrnutí školního roku	4
Adaptační kurzy	4
Hodnocení	4
Sumativní hodnocení	4
Formativní hodnocení	4
Teambuilding učitelů	4
Přijímací řízení	5
Vybrané školní a vzdělávací akce	5
Kadeřnictví	5
Střední21	6
Válka na Ukrajině	6
Projekty realizované ve školním roce 2021/2022	6
Preventivní aktivity a jejich časový harmonogram ve školním roce 2021/2022	7
Spolupráce se sociálními partnery	8
Prezentace školy na veřejnosti a akce školy	8
Školní poradenské pracoviště	8
Přehled oborů vzdělávání	9
Personální zabezpečení činnosti školy	9
Přijímací řízení	10
Výsledky maturitních a závěrečných zkoušek	11
Další vzdělávání pedagogických pracovníků	14
Hospodaření školy	15
Rozvaha	18
Výkaz zisků a ztrát	21



Soukromá podřipská střední odborná škola
a střední odborné učiliště o. p. s.
Roudnice nad Labem

Základní údaje o škole

Soukromá podřipská střední odborná škola a střední odborné učiliště o.p.s.

nám. Jana z Dražic 169

413 01 Roudnice nad Labem

info@podripskaskola.cz

www.podripskaskola.cz

IČ: 25047671

REDIZO: 600010856

Zřizovatel

Log-is, z.s.

nám. Jana z Dražic 169

413 01 Roudnice nad Labem

IČ: 62770748

Kontaktní osoba: Mgr. Richard Červený

Vedení školy

Ing. Richard Červený, ředitel školy

Ing. Hana Bílíková

Mgr. Richard Červený, zástupce ředitele pro odborný výcvik

Mgr. Eva Tovarová, zástupce ředitele pro dálkové studium v Ústí n. L.

Školská rada

Mgr. Ivan Hrodek (zástupce zřizovatele školy)

Mgr. Michaela Kurková (zástupce pedagogického sboru)

Jan Kohoutek (zástupce žáků - zletilý žák denního studia)



Další klíčové funkce v organizaci

Bc. Alena Zezulová, výchovný poradce

Ing. Zuzana Krausová, školní metodik prevence

Ing. Richard Červený, ICT koordinátor

Ing. Kateřina Hlaváčová, projektová manažerka

Ivana Červená, hospodářka školy

Bc. Pavel Štrobl, ICT technik, správce sítě

Mgr. Alice Hradecká, školní psycholog

Mgr. Renata Černá, speciální pedagožka

Ing. Zuzana Krausová, účetní

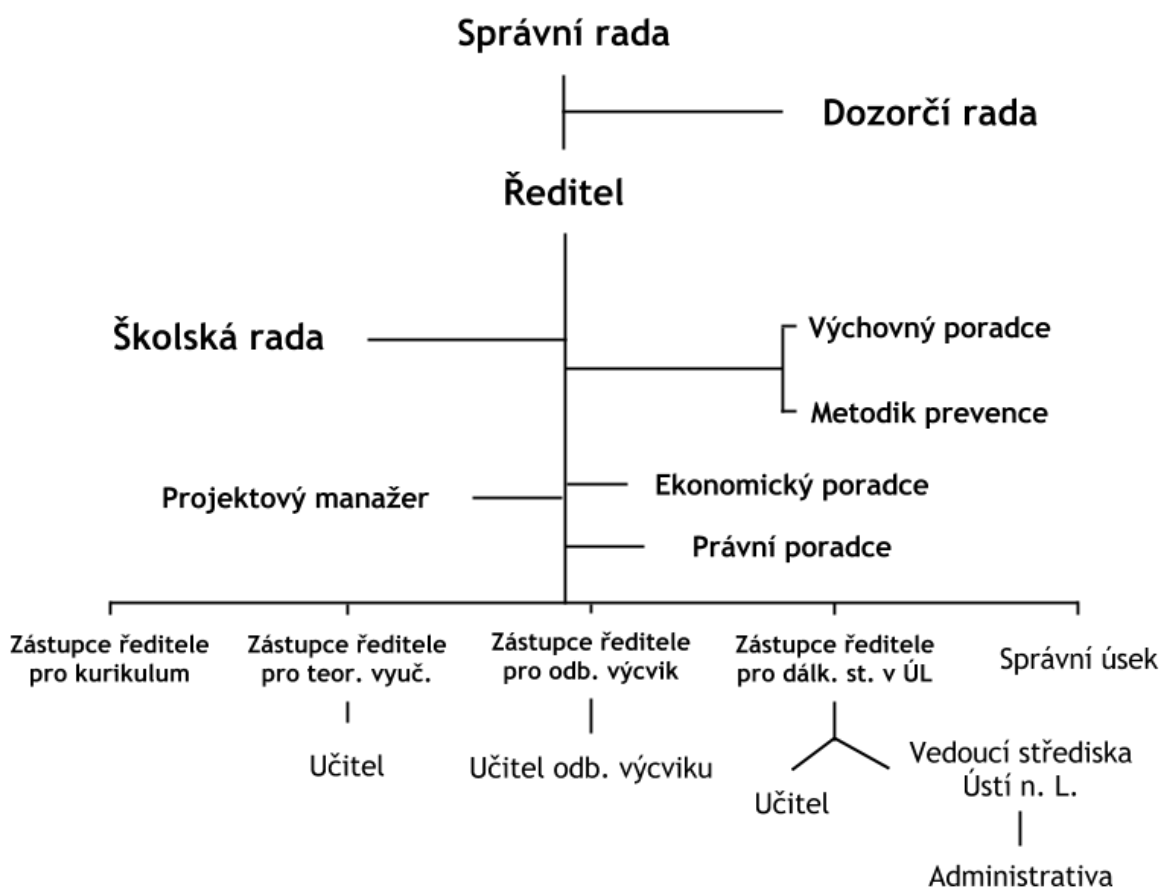



Úvodní slovo

Uplynulý školní rok byl již minimálně ovlivněn pandemií Covid-19. I proto jsme se mohli věnovat řadě aktivit, projektů a spoluprací. Nově jsme akreditovali obor kombinované lyceum se školním vzdělávacím programem Střední21. 22. dubna 2022 jsme symbolicky oslavili 30 let trvání školy.

Shrnutí školního roku

Adaptační kurzy

Adaptační kurzy pro 2 třídy prvních ročníků proběhly dle metodiky Skautského institutu. Program kurzu je nastaven tak, aby naladil studenty na to, jakým způsobem budou pracovat ve škole, jaká bude atmosféra, co se bude od nich očekávat.

Hodnocení

Pro školní rok 2021/2022 jsme opět hledali co možná nejlepší nastavení systému hodnocení na naší škole. To se odrazilo v aktualizovaném klasifikačním řádu.

Sumativní hodnocení

Ve školním roce 2021/2022 jsme sumativní hodnocení - klasifikaci na vysvědčení sjednotili tak, že jsme všechny žáky napříč ročníky v denním studiu hodnotili kombinací známky a slovního hodnocení. Vedle výkonu žáka v předmětu se hodnotili i přístup žáka k jeho povinnostem.

Formativní hodnocení

Formativní hodnocení, formativní přístup k výuce, zkrátka dobrá pedagogika byla tématem pro interní i externí práci v dalším vzdělávání učitelů.

Teambuilding učitelů

Během teambuildingu učitelů na konci srpna 2021 bylo společně pracováno na sladění hodnocení a aktualizaci klasifikačního řádu. Během teambuildingu na konci června 2022 si pedagogové na vlastní kůži vyzkoušeli část programu adaptačních kurzů.



Přijímací řízení

Ve školním roce 2020/2021 jsme již museli využít tzv. státní přijímačky pro maturitní obory. Kromě toho jsme u oborů Cestovní ruch, Obchod a Logistika posuzovali výsledky ze ZŠ a především jsme vedli strukturovaný rozhovor s každým uchazečem, který jsme opět hodnotili. Pro obor Střední21 jsme přijímací řízení doplnili ještě o strukturovaný pohovor v anglickém jazyce.

Do oboru kadeřník jsme uspořádali školní přijímací zkoušky ve formě dovednostní zkoušky a také základních znalostí a předpokladů ke studiu.

Vybrané školní a vzdělávací akce

- Spolu po Covidu - říjen 2021
- Kurz zdravého životního stylu
- Nevypusť duši
- Sportovní turnaje - účasti, např. florbal dívek i hochů, volejbal
- Taneční - účast studentů v kurzech Dance Arts Agency, koordinace Mgr. Kateřina Štěpánková
- Ekonomická olympiáda
- Barmanský kurz - září 2021
- Zimní sportovní kurzy v Herlíkovicích
- Projektový týden - Masopustní tradice
- Zdravotník zotavovacích akcí - většina pedagogů absolvovala kurz a získala osvědčení
- Uklidme Česko - celoškolská akce
- Věznice Pankrác - exkurze
- Narozeniny Podřípské školy jako téma praktická maturitní zkoušky oboru hotelnictví
- Sněžka - celoškolský výjezd v rámci turistického kurzu
- Růstové nastavení mysli - významná vzdělávací akce pro celý pedagogický sbor
- Workshop ČTK pro 1OCL
- Vodácký kurz tříd 3MCR a 3HML
- Exkurze do Ideal Standard
- Letiště V. Havla - celoškolská exkurze
- Supervize třídnických hodin
- Přestávková prevence

Kadeřnictví

Během roku jsme museli řešit výpověď školního kadeřnictví z prostor Nemocnice Roudnice nad Labem. Náhradní prostory jsme našli v Riegrově ulici číslo popisné 659. Plánované otevření pro veřejnost je na podzim 2022.



Střední21

V průběhu školního roku 2021/2022 jsme jako škola prošli úspěšně schvalovacím procesem nového oboru RVP Kombinované lyceum. Název ŠVP jsme zvolili Střední21.

Střední21 je obor pro studenty, kteří chtějí získat kvalitní vzdělání v podnětném, motivujícím a otevřeném prostředí.

Jde o maturitní obor střední odborné školy, který nabízí možnost přípravy na VŠ i přímo do praxe podle zvoleného zaměření. Studenti si vybírají mezi technickým a humanitním oborem až ve druhém ročníku, získávají tedy rok na to, aby si ujasnili, co je zajímavá.

Naším cílem je vytvořit kvalitní vzdělávací program, který je unikátní svou orientací na kompetence klíčové pro úspěšný život v rychle se měnícím světě. Jedná se hlavně o komunikační dovednosti a schopnosti.

Vedle administrativních náležitostí jsme řešili personální otázku, materiální zabezpečení a nábor nových studentů. Třída 1KL od nového školního roku 2022/2023 čítá 18 studentů.

Válka na Ukrajině

V únoru zasáhla celý svět negativním způsobem ruská agrese na území Ukrajiny. Tento barbarský čin vyvolal vlnu solidarity s ukrajinským národem. Podřípská škola nezůstala pozadu. Můžeme být hrdí na naše studenty, kteří uspořádali prodej občerstvení, jehož výtěžek putoval na pomoc Ukrajině. Na budově školy doposud vlaje ukrajinská vlajka.

Projekty realizované ve školním roce 2021/2022

Název projektu: Program na podporu zaměstnatelnosti dlouhodobě nezaměstnaných obyvatel z území MAS Podřípsko

Registrační číslo projektu: CZ.03.2.65/0.0/0.0/16-047/0015853

Cíl projektu:

- zaměstnání osob z cílových skupin a jejich příprava a motivace k dalšímu působení na pracovním trhu
- vytvoření rozvojového programu pro osoby z cílových skupin, který bude zahrnovat osobní pomoc tzv. akvizičně motivačního poradce se sestavením rozvojového plánu, pomoc s doplněním vzdělání a nasměrování na organizace pomáhající s řešením různých sociálních situací
- individuální pomoc se sepsáním životopisu, motivačních dopisů, hledání vyhovující práce v rámci skupinových workshopů

Název projektu: Prevence školní neúspěšnosti na Podřípské škole



Registrační číslo projektu: CZ.02.3.61/0.0/0.0/16_039/0011786

Cíl projektu:

Projekt reaguje na potřebu SPSOŠ ke snížení školní neúspěšnosti jejich žáků, a to formou doučování, kariérového poradenství a působení koordinátora inkluze ve škole. Dále tomu pomůže podpora spolupráce s rodiči a osvětová činnost a v neposlední řadě i podpora pedagogů (v rámci výjezdových aktivit). Projekt navázal na realizovaný projekt Prevence školní neúspěšnosti ve školách na Podřípsku, jehož jsme byli realizátorem.

Preventivní aktivity a jejich časový harmonogram ve školním roce 2021/2022

Září

- Informovat pracovníky školy o preventivních aktivitách
- Seznámit zaměstnance školy s PPŠ a Krizovým plánem
- Poradenská služba pro rodiče a žáky
- Kontrola schránky důvěry
- Adaptační kurz pro první ročníky (1KKP, 1OCL)
- Projektový týden (všechny ročníky)
- Třídnické hodiny

Říjen

- Poradenská služba pro rodiče a žáky
- Účast na poradě s okresním metodikem prevence (popř. listopad) - akce se s ohledem na epidemiologickou situaci neuskutečnila
- Kontrola schránky důvěry
- Třídnické hodiny

Listopad

- Seznámit rodiče s PPŠ
- Poradenská služba pro rodiče a žáky

- Kontrola schránky důvěry
- Třídnické hodiny

Prosinec

- Poradenská služba pro rodiče a žáky
- Kontrola schránky důvěry
- Třídnické hodiny

Leden

- Poradenská služba pro rodiče a žáky
- Kontrola schránky důvěry
- Třídnické hodiny

Únor

- Poradenská služba pro rodiče a žáky
- Kontrola schránky důvěry
- Třídnické hodiny

Březen

- Poradenská služba pro rodiče a žáky
- Kontrola schránky důvěry
- Třídnické hodiny



Duben

- Poradenská služba pro rodiče a žáky
- Kontrola schránky důvěry
- Třídnické hodiny

Květen

- Poradenská služba pro rodiče a žáky
- Kontrola schránky důvěry
- Třídnické hodiny

- Adaptační program pro návrat žáků do prezenční výuky

Červen

- Poradenská služba pro rodiče a žáky
- Kontrola schránky důvěry
- Třídnické hodiny
- Projektový týden s aktivitami na posílení vztahů mezi žáky

Spolupráce se sociálními partnery

Těžištěm spolupráce zůstává praktické vyučování a pravidelné čtrnáctidenní praxe maturitních oborů. Vedle toho spolupracujeme s firmami, kam míří naši žáci na exkurze, např. Letiště Praha, Ideal Standard apod.

Jako škola provozujeme 2 kadeřnictví pro veřejnost (ve školní budově a v budově polikliniky Podřípské nemocnice). Díky realizaci projektu Program na podporu zaměstnatelnosti na území MAS Podřípsko spolupracujeme s řadou obcí v našem regionu.

Prezentace školy na veřejnosti a akce školy

Ve školním roce 2021/2022 byla možnost se prezentovat veřejnosti mírně omezena. Proto jsme pořádali individuální dny otevřených dveří, na které se zájemci o studium museli zaregistrovat předem. Zároveň jsme intenzivněji pracovali se sociálními médii a jejich obsahem. Zúčastnili jsme veletrhu Techdays v Litoměřicích a výstavy škol na Mělníku i v Litoměřicích. Z tradičních profesních kurzů proběhly kurz studené kuchyně, barmanský a rovněž i baristický kurz.

Školní poradenské pracoviště

Činnost ŠPP je upravena ve školním dokumentu Statut školního poradenské pracoviště. Ve sledovaném období probíhaly pravidelné porady, celkem se uskutečnilo 5 porad. Dále proběhly 3 intervence ve třídách, 1 komplexní šetření ve třídě, 7 šetření se žáky školy, 2 setkání se zákonnými zástupci a 4 výchovné komise.



Přehled oborů vzdělávání

Schválené studijní obory

RVP	Druh studia	Délka studia
65-42-M/02	Management cestovního ruchu	4 roky
65-42-M/01	Hotelnictví	4 roky
63-41-M/01	Management obchodu	4 roky
63-41-M/01	Logistika	4 roky
63-41-M/01	Nové technologie	4 roky
66-51-H/01	Prodavač smíšeného zboží	3 roky
65-51-H/01	Kuchař – číšník	3 roky
69-51-H/01	Kadeřník	3 roky
64-41-L/51	Podnikání – nástavbové studium při zaměstnání (dálková a distanční forma)	3 roky

Personální zabezpečení činnosti školy

Činnost školy je z personálního hlediska zabezpečena interními a externími pracovníky.

Interní pracovníci školy

	2015/2016	2016/2017	2017/2018	2018/2019	2019/2020	2020/2021	2021/2022
Počet interních pedagog. pracovníků fyzicky	28	24	24	24	25	26	32
Počet interních pedagog. pracovníků přepočteno	21,57	18,48	18,6	18,7	19,8	19,5	27
Počet interních nepedagogických pracovníků fyzicky	6	5	4	5	3	3	5



Počet interních nepedagogických pracovníků přepočteno	4,57	5	4	5	3	3	3,5
---	------	---	---	---	---	---	-----

Externí pracovníci školy

Počet externích pedagog. pracovníků fyzicky	15
Počet externích nepedagogických pracovníků fyzicky	4,5

Fluktuace pedagogických pracovníků v průběhu školního roku

	Počet pracovníků	Důvod
Odchody	2	Změna zaměstnavatele, odchod do důchodu, vypršení PP na DU
Příchody	8	Náhrada za odcházející zaměstnance

Přijímací řízení

Počty přihlášených

	2014/2015	2015/2016	2016/2017	2017/2018	2018/2019	2019/2020	2020/2021	2021/2022
1. kolo středního vzdělání s výučním listem	30	30	31	36	50	63	66	49
Do dalších kol středního vzdělání s výučním listem	6	5	9	9	0	0	0	5
1. kolo středního vzdělání s maturitou	29	29	29	36	60	49	64	73
Do dalších kol středního	0	0	4	4	0	0	1	10



vzdělání s maturitou								
----------------------	--	--	--	--	--	--	--	--

Počty přijatých

	2014/2015	2015/2016	2016/2017	2017/2018	2018/2019	2019/2020	2020/2021	2021/2022
1. kolo středního vzdělání s výučním listem	30	30	31	34	50	63	44	41
Do dalších kol středního vzdělání s výučním listem	6	5	9	9	0	0	0	1
Skutečně nastoupilo do středního vzdělání s výučním listem	37	37	18	20	36	45	28	29
1. kolo středního vzdělání s maturitou	29	29	31	36	59	49	52	53
Do dalších kol středního vzdělání s maturitou	0	0	4	4	0	0	0	2
Skutečně nastoupilo do středního vzdělání s maturitou	25	25	14	19	31	31	27	42

Výsledky maturitních a závěrečných zkoušek

Skladba žáků u závěrečné zkoušky (zz) a maturitní zkoušky (mz)

	2014/2015	2015/2016	2016/2017	2017/2018	2018/2019	2019/2020	2020/2021	2021/2022
Počet žáků konajících poprvé ZZ středního vzdělání s výučním listem	37	36	14	20	14	20	21	24
Z toho žáci z daného šk. roku	37	36	14	20	14	20	21	24
Z toho žáci z minulého šk. roku	0	0	0	0	0	0	0	0



Z toho žáci z předchozích šk. let	0	0	0	0	0	0	0	0
Počet žáků konajících opravnou ZZ středního vzdělání s výučním listem	2	2	3	4	0	0	0	0
Počet žáků v denním studiu konajících poprvé MZ středního vzdělání s maturitou	35	36	22	29	19	26	21	14
Z toho žáci z daného šk. roku	35	36	22	29	19	26	21	14
Z toho žáci z minulého šk. roku	0	0	0	0	0	0	0	0
Z toho žáci z předchozích šk. let	0	0	0	0	0	0	0	2
Počet žáků konajících opravnou MZ středního vzdělání s maturitou	0	0	11	4	9	6	5	2

Prospěch žáků u maturitní zkoušky (mz) a závěrečné zkoušky (zz) v prvním termínu

	2014/2015	2015/2016	2016/2017	2017/2018	2018/2019	2019/2020	2020/2021	2021/2022
Počet žáků konajících poprvé ZZ středního vzdělání s výučním listem	35	36	14	20	14	20	21	24
Z toho u ZZ prospělo s vyznamenáním	0	0	3	0	2	2	4	0
Z toho u ZZ prospělo	32	33	8	16	10	13	16	23
Z toho u ZZ neprospělo	3	3	3	4	2	4	1	1
Počet žáků denního studia konajících poprvé MZ středního vzdělání s maturitou	36	36	22	29	18	26	20	14



Z toho u MZ prospělo s vyznamenáním	0	0	0	1	0	3	6	2
Z toho u MZ prospělo	17	17	10	13	9	8	7	8
Z toho u MZ neprospělo	19	19	12	16	9	15	7	4

Prospěch žáků u maturitní zkoušky (mz) a závěrečné zkoušky (zz) v opravném termínu

	2014/2015	2015/2016	2016/2017	2017/2018	2018/2019	2019/2020	2020/2021	2021/2022
Počet žáků konajících opravou ZZ středního vzdělání s výučním listem	2	2	2	2	0	0	0	1
Z toho u ZZ prospělo s vyznamenáním	0	0	0	0	0	0	0	0
Z toho u ZZ prospělo	2	2	2	2	0	0	0	1
Z toho u ZZ neprospělo	0	0	0	0	0	0	0	0
Počet žáků konajících opravou MZ středního vzdělání s maturitou	0	0	12	12	9	10	5	4
Z toho u MZ prospělo s vyznamenáním	0	0	0	0	0	0	0	0
Z toho u MZ prospělo	0	0	7	7	5	5	1	4
Z toho u MZ neprospělo	0	0	5	5	4	5	4	0

Účast žáků střední školy v přehlídkách a soutěžích

2021/2022			
Účastníci školní kolo	Účastníci okresní kolo	Účastníci oblastní kolo	Účastníci ústřední kolo
158	10	3	0
2020/2021			
Účastníci školní kolo	Účastníci okresní kolo	Účastníci oblastní kolo	Účastníci ústřední kolo
65	0	3	0



2019/2020			
Účastníci školní kolo	Účastníci okresní kolo	Účastníci oblastní kolo	Účastníci ústřední kolo
89	0	1	0
2018/2019			
Účastníci školní kolo	Účastníci okresní kolo	Účastníci oblastní kolo	Účastníci ústřední kolo
92	0	1	0
2017/2018			
Účastníci školní kolo	Účastníci okresní kolo	Účastníci oblastní kolo	Účastníci ústřední kolo
82	4	4	0
2016/2017			
Účastníci školní kolo	Účastníci okresní kolo	Účastníci oblastní kolo	Účastníci ústřední kolo
112	4	0	0
2015/2016			
Účastníci školní kolo	Účastníci okresní kolo	Účastníci oblastní kolo	Účastníci ústřední kolo
124	5	0	0
2014/2015			
Účastníci školní kolo	Účastníci okresní kolo	Účastníci oblastní kolo	Účastníci ústřední kolo
179	66	0	0

Další vzdělávání pedagogických pracovníků

	2015/2016	2016/2017	2017/2018	2018/2019	2019/2020	2020/2021	2021/2022
Počet účastníků akcí dle vyhl. č. 317/2005 sb.	5	2	2	1	3	3	1
Počet účastníků akcí ostatní	34	44	44	50	48	84	96
Počet pedagog. pracovníků, kteří se nezúčastnili žádné vzdělávací akce	0	0	0	0	0	0	0



Hospodaření školy

Vybrané informace z účetnictví za rok 2021

1. Informace o účetní jednotce

Název: Soukromá podřípská střední odborná škola a střední odborné učiliště o.p.s.

Sídlo: Nám. Jana z Dražic 169, 413 01 Roudnice nad Labem

Statutární orgán: Ing. Richard Červený

IČ: 25047671

DIČ: CZ25047671

Předmět činnosti: provozování střední odborné školy a středního odborného učiliště, poradenství v oblasti výchovy a vzdělávání, rekvalifikační kurzy v oborech zaměřených na obchod, služby a ekonomiku

Zakladatel: LOG-IS, z. s., IČ 62770748

Správní rada: Ing. Libor Hess (předseda), Mgr. Marta Hudcová, Ivana Červená (členové)

Dozorčí rada: Ing. Jitka Nováková (předseda), Mgr. Jarmila Pokorná, Iveta Adámková (členové)

2. Vybrané informace z účetnictví

Účetní období: 1. 1. 2021 - 31. 12. 2021

Den k němuž se sestavuje účetní závěrka: 31.12. 2021

Okamžik sestavení účetní závěrky: 22. 3.2022

Účetní jednotka zaměstnává zaměstnance: průměrný přepočtený počet 23,52

Osobní náklady činí: 14 864 tis. Kč

z toho mzdové náklady činí: 11 408 tis. Kč

zákonné soc. pojištění činí: 3 359 tis. Kč

Způsob oceňování majetku: dle nákupních cen



Způsob stanovení reprodukční ceny:	odpadá
Druhy vedlejších pořizovacích nákladů:	nejsou
Změny ve způsobu odepisování:	nejsou
Způsob stanovení odpisových plánů:	standardní, účetní a daňové odpisy se rovnají
Výše odpisů:	203 tis. Kč
Dlouhodobý majetek:	zůstatek na začátku účetního období 119 tis. Kč.
	zůstatek na konci účetního období 315 tis. Kč
	z toho dlouhodobý hmotný majetek: zůstatek na začátku účetního období 5762 tis. Kč.
	oprávky činí 5737 tis. Kč
	zůstatek na konci účetního období 6161 tis. Kč
	oprávky činí 5936 tis. Kč
Majetek s věcným břemenem:	není
Opravné položky k majetku:	účetní jednotka vytvořila opravné položky k pohledávkám z roku 2019 v celkové výši 268 tis. Kč
Přepočtení cizích měn na českou měnu:	účetní jednotka používá denní kurz vyhlášený ČNB a platný v den uskutečnění účetního případu
Závazky se sociálního zabezpečení a zdravotního pojištění	činí 381 tis. Kč.
Splatné závazky pojistného na sociálním zabezpečení:	zapláceno v termínu stanoveném zákonem
Splatné závazky veřejného zdravotního pojištění:	zapláceno v termínu stanoveném zákonem
Ostatní přímé daně	činí 83 tis. Kč.
Silniční daň	činí 3250,- Kč.
Daňové nedoplatky účetní jednotky:	zapláceno v termínu stanoveném zákonem
Přijaté dotace (výnosy):	22 219 tis. Kč



z toho od	KÚ Ústeckého kraje (33155)	17 186 tis. Kč
	ostatní	5 033 tis. Kč

Přijaté dary (respirátory od Města Roudnice n. L.): 90 tis. Kč

Výsledek hospodaření za rok 2020: zisk 829 tis. Kč, projednán správní radou a zaúčtován interním dokladem ID21014.

Výsledek hospodaření za rok 2021:

	výnosy	náklady	rozdíl
hlavní činnost	25 526 tis. Kč	22 527 tis. Kč	2 999 tis. Kč
hospodářská činnost	0	0	0
celkem	25 526 tis. Kč	22 527 tis. Kč	2 999 tis. Kč

Smluvní vztahy: Soukromá podřípská SOŠ a SOU o.p.s. má uzavřený smluvní vztah se společnostmi LOG – IS, z.s. a INTERAGENT, z.s., ve kterých má účast statutární orgán společnosti.

Odměna auditora je stanovena v souladu s odst.1) i, § 30 vyhlášky 504/2002 Sb.

Výkaz sestaven ke dni: 22. 3. 2022

Výkaz sestavila: Ing. Zuzana Krausová

Podpisový záznam: Ing. Richard Červený, ředitel školy



Rozvaha

ROZVAHA (BALANCE)		k 31. 12. 2021 (v celých tis. Kč)		Název a sídlo účetní jednotky Soukromá podřípská střední odborná škola a střední odborné učiliště o. p. s. Nám. Jana z Dražic 169 Roudnice nad Labem 413 01	
Zpracováno v souladu s vyhláškou č. 504/2002 Sb. ve znění pozdějších předpisů		ICO 25047671			
AKTIVA		Číslo řádku	Stav k prvnímu dni účetního období	Stav k poslednímu dni účetního období	
a		b	1	2	
A.	Dlouhodobý majetek ř. 09 + 20 + 28 - 40	1	119	315	
I.	Dlouhodobý nehmotný majetek				
	Nehmotné výsledky výzkumu a vývoje (012)	2	0	0	
	Software (013)	3	0	0	
	Ocenitelná práva (014)	4	0	0	
	Drobný dlouhodobý nehmotný majetek (018)	5	44	44	
	Ostatní dlouhodobý nehmotný majetek (019)	6	0	0	
	Nedokončený dlouhodobý nehmotný majetek (041)	7	0	0	
	Poskytnuté zálohy na dlouhodobý nehmotný majetek (051)	8	0	0	
	Součet ř. 2 až 8	9	44	44	
II.	Dlouhodobý hmotný majetek				
	Pozemky (031)	10	0	0	
	Umělecká díla, předměty a sbírky (032)	11	0	0	
	Stavby (021)	12	97	97	
	Samostatné movité věci a soubory movitých věcí (022)	13	5 762	6 161	
	Pěstičské celky trvalých porostů (025)	14	0	0	
	Základní stádo a tažná zvířata (026)	15	0	0	
	Drobný dlouhodobý hmotný majetek (028)	16	0	0	
	Ostatní dlouhodobý hmotný majetek (029)	17	0	0	
	Nedokončený dlouhodobý hmotný majetek (042)	18	0	0	
	Poskytnuté zálohy na dlouhodobý hmotný majetek (052)	19	0	0	
	Součet ř. 10 až 19	20	5 859	6 258	
III.	Dlouhodobý finanční majetek				
	Podíly v ovládaných a řízených osobách (061)	21	0	0	
	Podíly v osobách pod podstatným vlivem (062)	22	0	0	
	Dluhové cenné papíry držené do splatnosti (063)	23	0	0	
	Půjčky organizačním složkám (066)	24	0	0	
	Ostatní dlouhodobé půjčky (067)	25	0	0	
	Ostatní dlouhodobý finanční majetek (069)	26	0	0	
	Požizovaný dlouhodobý finanční majetek (043)	27	0	0	
	Součet ř. 21 až 27	28	0	0	

Odesláno dne: 22.03.2022	Podpis vedoucího účetní jednotky : 	Odpovídá za údaje :	Ing.. Richard Červený
Soukromá podřípská střední odborná škola a střední odborné učiliště o.p.s. Náměstí Jana z Dražic 169 413 01 Roudnice nad Labem IČ: 250 47 671			Telefon: 605 975 012

Formulář zpracovala ASPEKT HM, daňové, účetní a auditorská kancelář, www.danovaprizeni.cz, business.center.cz

1



a		b	Číslo řádku	Stav k prvnímu dni účetního období	Stav k poslednímu dni účetního období
				1	2
IV. Oprávký k dlouhodobému majetku	Oprávký k nehmotným výsledkům výzkumu a vývoje (072)	29		0	0
	Oprávký k softwaru (073)	30		0	0
	Oprávký k ocenitelným právům (074)	31		0	0
	Oprávký k drobnému dlouhodobému nehmotnému majetku (078)	32		0	0
	Oprávký k ostatnímu dlouhodobému nehmotnému majetku (079)	33		0	0
	Oprávký k stavbám (081)	34		47	51
	Oprávký k samostatným movitým věcem a souborům movitých věcí (082)	35		5 737	5 936
	Oprávký k pěstitelským celkům trvalých porostů (085)	36		0	0
	Oprávký k základnímu stádu a tažným zvířatům (086)	37		0	0
	Oprávký k drobnému dlouhodobému hmotnému majetku (088)	38		0	0
	Oprávký k ostatnímu dlouhodobému hmotnému majetku (089)	39		0	0
Součet ř. 29 až 39		40		5 784	5 987
B.	Krátkodobý majetek ř. 51 + 71 + 80 + 84	41		8 178	9 862
I. Zásoby	Materiál na skladě (112)	42		0	0
	Materiál na cestě (119)	43		0	0
	Nedokončená výroba (121)	44		0	0
	Polotovary vlastní výroby (122)	45		0	0
	Výrobky (123)	46		0	0
	Zvířata (124)	47		0	0
	Zboží na skladě a v prodejnách (132)	48		0	0
	Zboží na cestě (139)	49		0	0
	Poskytnuté zálohy na zásoby (314)	50		0	0
	Součet ř. 42 až 50		51		0
II. Pohledávký	Odběratelé (311)	52		2 213	1 998
	Směnky k inkasu (312)	53		0	0
	Pohledávký za eskontované cenné papíry (313)	54		0	0
	Poskytnuté provozní zálohy (314-ř.50)	55		223	229
	Ostatní pohledávký (315)	56		0	0
	Pohledávký za zaměstnanci (335)	57		0	0
	Pohledávký za institucemi sociálního zabezpečení a veřejného zdravotního pojištění (336)	58		0	0
	Daň z příjmů (341)	59		0	0
	Ostatní přímé daně (342)	60		0	0
	Daň z přidané hodnoty (343)	61		0	0
	Ostatní daně a poplatky (345)	62		0	0
	Nároky na dotace a ostatní zúčtování se st.rozpočtem (346)	63		105	0
	Nároky na dotace a ostatní zúčtování s rozpočtem ÚSC (348)	64		0	0



			Číslo řádku	Stav k prvnímu dni účetního období	Stav k poslednímu dni účetního období
a			b	1	2
II. Pohledávky	Pohledávky za účastníky sdružení	(358)	65	0	0
	Pohledávky z pevných termínových operací a opcí	(373)	66	0	0
	Pohledávky z vydaných dluhopisů	(375)	67	0	0
	Jiné pohledávky	(378)	68	0	0
	Dohadné účty aktivní	(388)	69	0	0
	Opravná položka k pohledávkám	(391)	70	274	268
Součet ř. 52 až 69 minus 70			71	2 267	1 959
III. Krátkodobý finanční majetek	Pokladna	(211)	72	14	42
	Ceniny	(213)	73	0	0
	Bankovní účty	(221)	74	5 794	7 807
	Majetkové cenné papíry k obchodování	(251)	75	0	0
	Dluhové cenné papíry k obchodování	(253)	76	0	0
	Ostatní cenné papíry	(256)	77	0	0
	Pořizovaný krátkodobý finanční majetek	(259)	78	0	0
	Peníze na cestě	(+/-261)	79	0	0
Součet ř. 72 až 79			80	5 808	7 849
IV. Jiná aktiva celkem	Náklady příštích období	(381)	81	103	54
	Příjmy příštích období	(385)	82	0	0
	Kursově rozdíly aktivní	(386)	83	0	0
Součet ř. 81 až 83			84	103	54
ÚHRN AKTIV		ř. 1+41	85	8 297	10 177
Kontrolní číslo		ř. 1 až 83	997	56 872	65 192



Výkaz zisků a ztrát

VÝKAZ ZISKU A ZTRÁTY							
Zpracováno v souladu s vyhláškou č. 504/2002 Sb. ve znění pozdějších předpisů		k 31. 12. 2021 (v celých tis. Kč)		Název účetní jednotky			
				Soukromá podřípská střední odborná škola a střední odborné Nám. Jana z Dražic 169 Roudnice nad Labem 413 01			
		IČO 25047671					
Číslo účtu	Název ukazatele	Číslo řádku	Činnosti				
			hlavní 5	hospodářská 6	7	celkem 8	
A. NÁKLADY							
I. Spotřebované nákupy celkem			874	0	0	874	
501	Spotřeba materiálu	1	621	0	0	621	
502	Spotřeba energie	2	253	0	0	253	
503	Spotřeba ostatních neskladovatelných dodávek	3	0	0	0	0	
504	Prodané zboží	4	0	0	0	0	
II. Služby celkem			4 031	0	0	4 031	
511	Opavy a udržování	5	282	0	0	282	
512	Cestovné	6	21	0	0	21	
513	Náklady na reprezentaci	7	36	0	0	36	
518	Ostatní služby	8	3 692	0	0	3 692	
III. Osobní náklady celkem			14 864	0	0	14 864	
521	Mzdové náklady	9	11 408	0	0	11 408	
524	Zákonné sociální pojištění	10	3 359	0	0	3 359	
525	Ostatní sociální pojištění	11	0	0	0	0	
527	Zákonné sociální náklady	12	90	0	0	90	
528	Ostatní sociální náklady	13	7	0	0	7	
IV. Daně a poplatky celkem			8	0	0	8	
531	Daň silniční	14	3	0	0	3	
532	Daň z nemovitostí	15	0	0	0	0	
538	Ostatní daně a poplatky	16	5	0	0	5	
V. Ostatní náklady celkem			2 546	0	0	2 546	
541	Smluvní pokuty a úroky z prodlení	17	0	0	0	0	
542	Ostatní pokuty a penále	18	0	0	0	0	
543	Odpis nedobytné pohledávky	19	274	0	0	274	
544	Úroky	20	9	0	0	9	
545	Kursově ztráty	21	0	0	0	0	
546	Dary	22	0	0	0	0	
548	Manka a škody	23	0	0	0	0	
549	Jiné ostatní náklady	24	2 263	0	0	2 263	

Formulář zpracovala ASPEKT HM, daňová, účetní a auditorská kancelář, www.danovaprizeni.cz, business.center.cz



Číslo účtu	Název ukazatele	Číslo řádku	Činnosti			
			hlavní	hospodářská		celkem
			5	6	7	8
VI. Odpisy, prodaný majetek, tvorba rezerv a opravných položek celkem			198	0	0	198
551	Odpisy dlouhodobého nehmotného a hmotného majetku	25	203	0	0	203
552	Zůstatková cena prodaného dlouhodobého nehmotného a hmotného majetku	26	0	0	0	0
553	Prodané cenné papíry a podíly	27	0	0	0	0
554	Prodaný materiál	28	0	0	0	0
556	Tvorba rezerv	29	0	0	0	0
559	Tvorba opravných položek	30	-5	0	0	-5
VII. Poskytnuté příspěvky celkem			6	0	0	6
581	Poskytnuté příspěvky zúčtované mezi organizačními složkami	31	0	0	0	0
582	Poskytnuté členské příspěvky	32	6	0	0	6
VIII. Daň z příjmů celkem celkem			0	0	0	0
595	Dodatečné odvody daně z příjmů	33	0	0	0	0
Účtová třída 5 celkem (řádek 1 až 33)			22 527	0	0	22 527

B. VÝNOSY

I. Tržby za vlastní výkony a za zboží celkem			3 210	0	0	3 210
601	Tržby za vlastní výrobky	1	0	0	0	0
602	Tržby z prodeje služeb	2	3 192	0	0	3 192
604	Tržby za prodané zboží	3	18	0	0	18
II. Změna stavu vnitroorganizačních zásob celkem			0	0	0	0
611	Změna stavu zásob nedokončené výroby	4	0	0	0	0
612	Změna stavu zásob polotovarů	5	0	0	0	0
613	Změna stavu zásob výrobků	6	0	0	0	0
614	Změna stavu zvířat	7	0	0	0	0
III. Aktivace celkem			0	0	0	0
621	Aktivace materiálu a zboží	8	0	0	0	0
622	Aktivace vnitroorganizačních služeb	9	0	0	0	0
623	Aktivace dlouhodobého nehmotného majetku	10	0	0	0	0
624	Aktivace dlouhodobého hmotného majetku	11	0	0	0	0
IV. Ostatní výnosy celkem			7	0	0	7
641	Smluvní pokuty a úroky z prodlení	12	0	0	0	0
642	Ostatní pokuty a penále	13	0	0	0	0
643	Platby za odepsané pohledávky	14	0	0	0	0
644	Úroky	15	0	0	0	0
645	Kursovne zisky	16	0	0	0	0
648	Zúčtování fondů	17	0	0	0	0
649	Jiné ostatní výnosy	18	7	0	0	7



Číslo účtu	Název ukazatele	Číslo řádku	Činnosti			
			hlavní	hospodářská		celkem
			5	6	7	8
V. Tržby z prodeje majetku, zúčtování rezerv a opravných položek celkem			0	0	0	0
652	Tržby z prodeje dlouhodobého nehmotného a hmotného majetku	19	0	0	0	0
653	Tržby z prodeje cenných papírů a podílů	20	0	0	0	0
654	Tržby z prodeje materiálu	21	0	0	0	0
655	Výnosy z krátkodobého finančního majetku	22	0	0	0	0
656	Zúčtování rezerv	23	0	0	0	0
657	Výnosy z dlouhodobého finančního majetku	24	0	0	0	0
659	Zúčtování opravných položek	25	0	0	0	0
VI. Přijaté příspěvky celkem			90	0	0	90
681	Přijaté příspěvky zúčtované mezi organizačními složkami	26	0	0	0	0
682	Přijaté příspěvky (dary)	27	90	0	0	90
684	Přijaté členské příspěvky	28	0	0	0	0
VII. Provozní dotace celkem			22 219	0	0	22 219
691	Provozní dotace	29	22 219	0	0	22 219
Účtová třída 6 celkem (řádek 1 až 29)			25 526	0	0	25 526
C. VÝSLEDEK HOSPODAŘENÍ PŘED ZDANĚNÍM			2 999	0	0	2 999
591	Daň z příjmů	65	0	0	0	0
D. VÝSLEDEK HOSPODAŘENÍ PO ZDANĚNÍM			2 999	0	0	2 999
Kontrolní číslo		999	119 915	0	0	119 915

Odesláno dne: 22.03.2022	Razítko:	Podpis vedoucího úč.jednotky: 
		Odpovídá za údaje: Ing. Richard Červený
		Soukromá podřípská střední odborná škola a střední odborné učiliště o.p.s. Náměstí Jana z Dražic 169 413 01 Roudnice nad Labem IČ: 250 47 671
		Telefon: 605 975 012

Formulář zpracovala ASPEKT HM, daňová, účetní a auditorská kancelář, www.danovaprizeni.cz, business.center.cz



Soukromá podřípská střední odborná škola
a střední odborné učiliště o. p. s.
Roudnice nad Labem

V Roudnici nad Labem dne 29. 9. 2022

Zpracoval: Ing. Richard Červený, Ing. Kateřina Hlaváčová, Ing. Zuzana Krausová

Školská rada: